HISTOIRES FANTASTIQUES

WZZ 1

DRUILLET

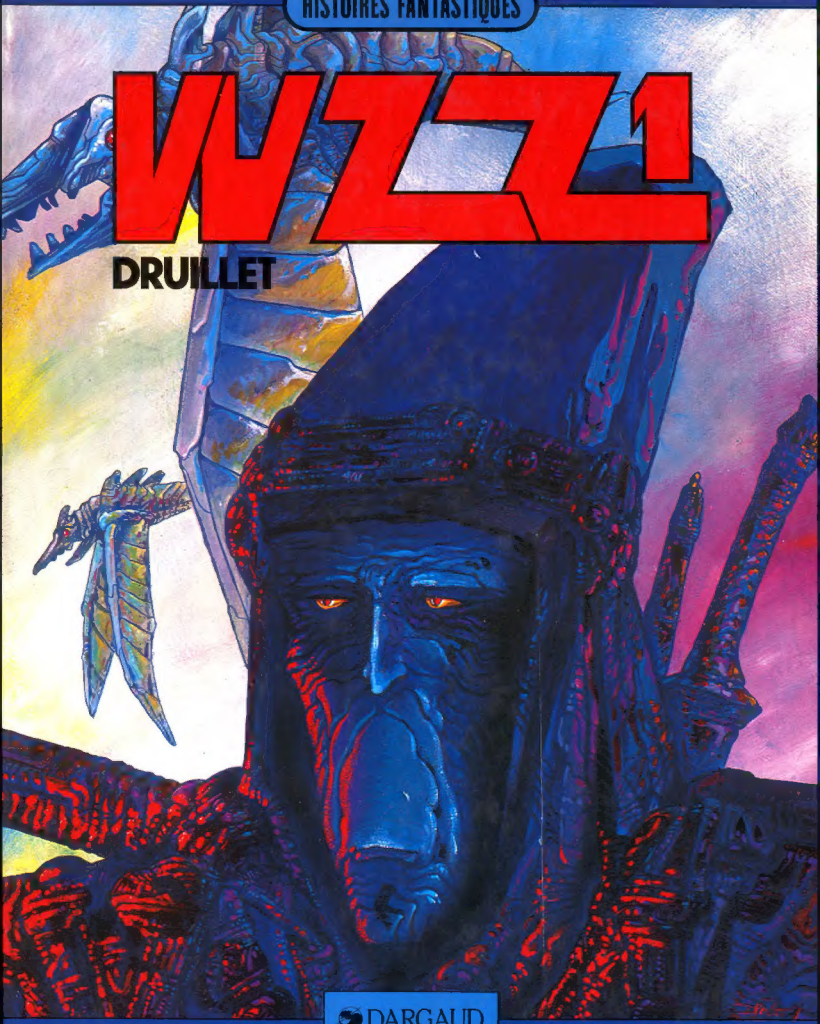

DARGAUD

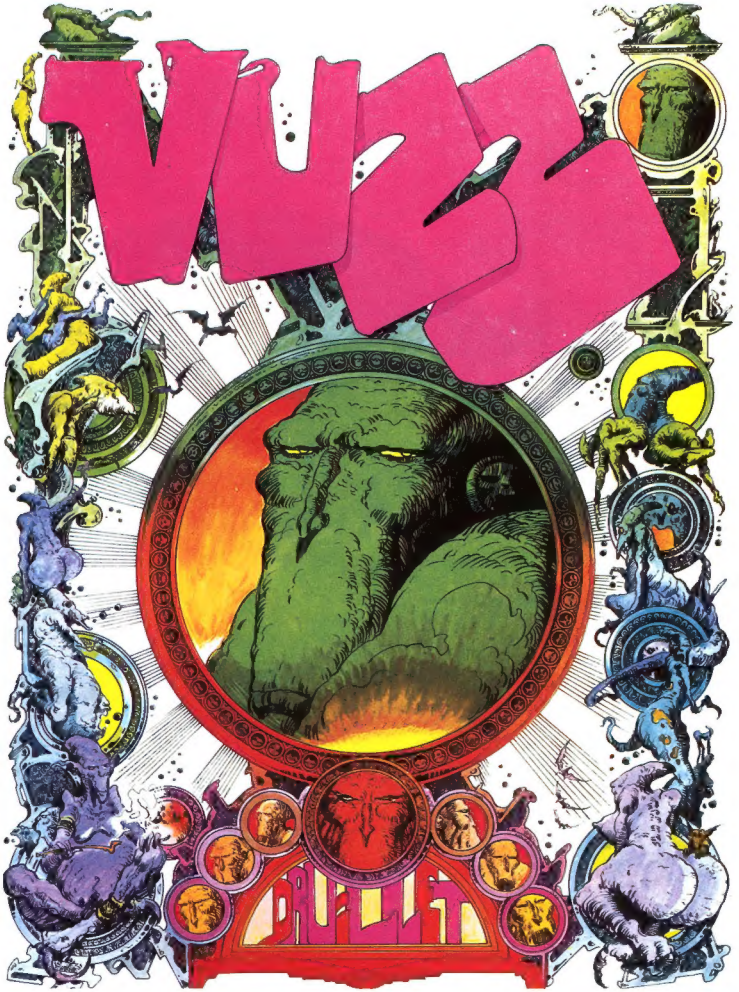

DARGAUD EDITEUR

PARIS • BARCELONE • LAUSANNE • LONDRES • MILAN • MONTREAL • NEW YORK • STUTTGART

WIZZ

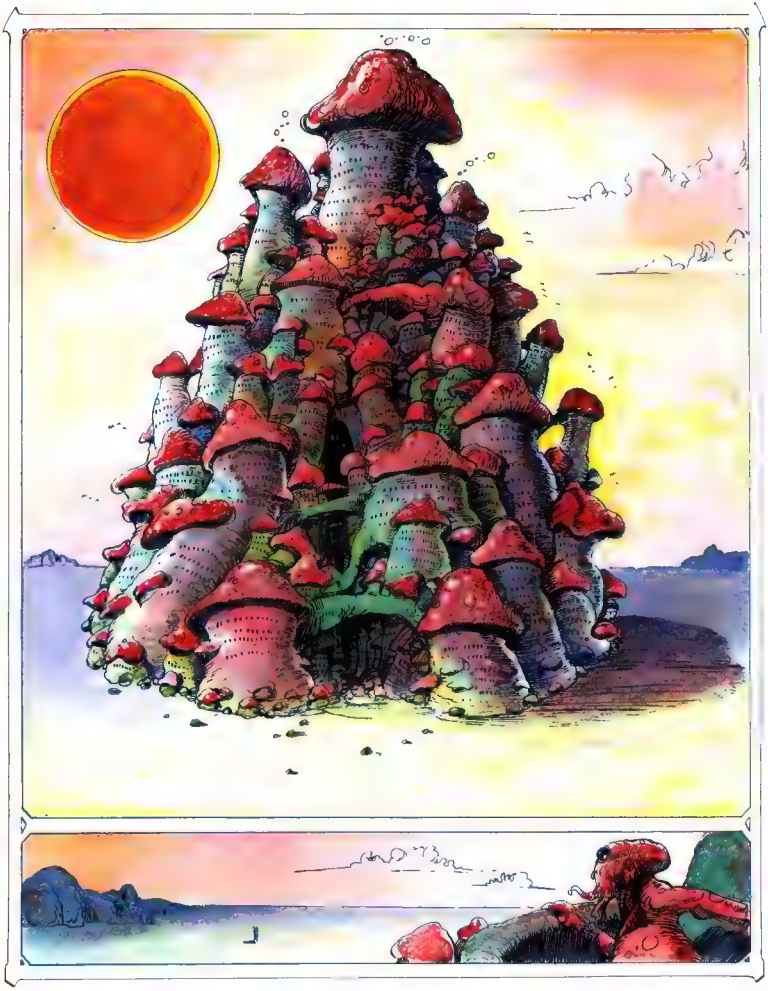

WZZ!

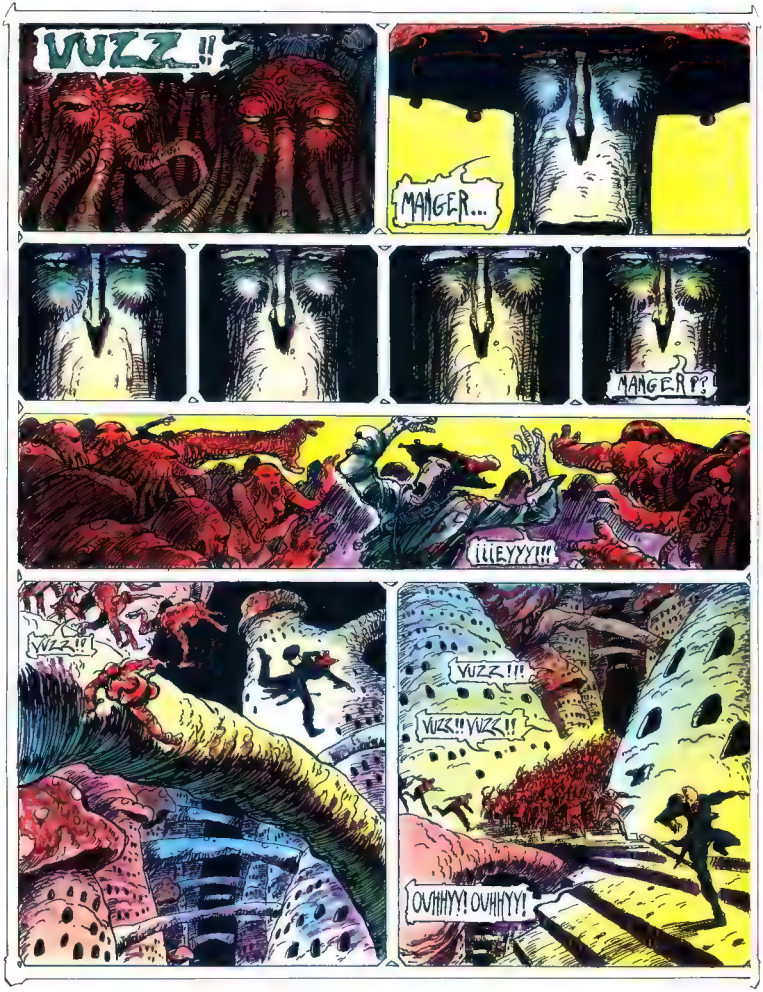
VUZZ !!
MANGER...
MANGER ?!
!!!EYYY!!!
VUZZ !!
VUZZ !!!
VUZZ !! VUZZ !!
OUHHYY! OUHHYY!

VUZZ!
VUZZ!
VUZZ!!
VUZZ!

SALUT À TOI PASSEUR DU VENT !
SALUT À TOI LASSIS !
QUEL EST TON NOM ?
VUZ ?

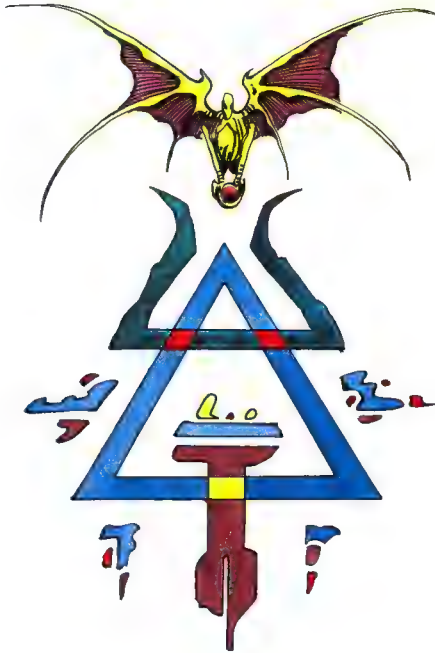

OMBRINE AU SEXE POUR TOI JE VEUX !.. QUELQUES PIÈCES ?
PAS DE PIÈCES PAS D'OMBRINE !!
ROTTE !!

TU N'AS RIEN OMBRE RAMPE, MAIS JE PEUX TOUT POUR TOI SI TU LE VEUX, VIENS!

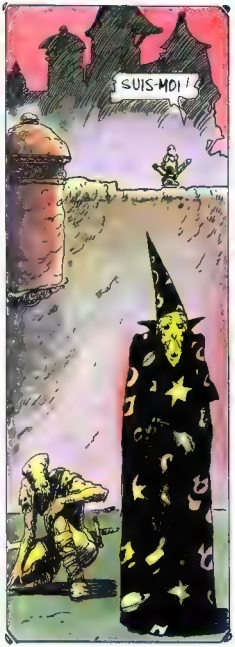
SUIS-MOI !

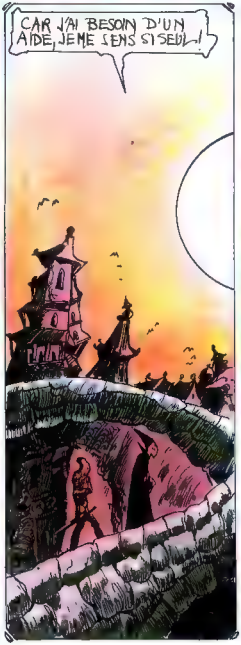
CAR J'AI BESOIN D'UN AIDE, JE ME SENS SI SEUL...

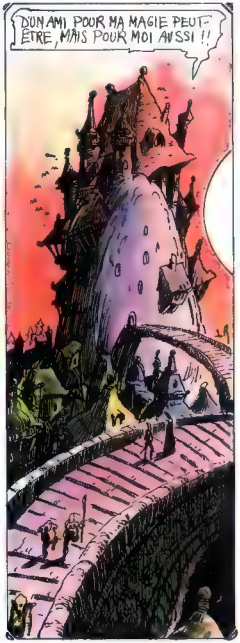
DON AMI POUR MA MAGIE PEUT-ÊTRE, MAIS POUR MOI AUSSI !!

TU VEUX BIEN ÊTRE MON AMI N'EST-CE PAS ?
GRRRMM!!

PRENDS PLACE ET RESTAURE-TOI !
VOIS AVEC TOUTES CES POUDRES, DÉCOCTIONS MYSTÈRES, OMBRES ET TRIPES, JE PEUX TOUT INVOQUER !!
CLAQUE !
GROMMP !
AVEC CELLE-CI LES DÉMONS DU 3e CERCLE !
AVEC CETTE AUTRE JE COMPOSE L'OR ET LES GEMMES SUBTILES !
ENFIN CELLE-CI MATÉRIALISE DES ÊTRES VIVANTS MAIS FEMELLES... QUELLEMENT HÉLAS !
AS-TU BIEN MANGÉ ÊTRE AMI ?

DÉLICIEUX COMPAGNON!
AMI! AMI! AMI!
AH! AH! AH! AH! AH! AH!
AMI! AMI! AH! AH! AH! AH! OUI, MAIS VUZZ AIMEZ AUSSI POUVOIR CHOISIR! AH! AH! AH!

PILLE! PILLE! VOLE! AH! AH! AMI! AMI! AH! AH! AH!
AH! AH! AH!
ÊTRES VIVANTS, FEMELLES HÉLAS...
AH! AH! AH

IL N'A PAS QUITTÉ SON FOURBI DEPUIS PLUSIEURS JOURS!
L'EST BIEN ÉTRANGE!
ON NE LE VOIT PLUS RÔDER SUR LA RAMPE!
LES VOISINS AURAIENT ENTENDU DES BRUITS MYSTÉRIEUX!
IL FAUT FORCER LA PORTE!
ESSAYONS!
ÇA NE POUSSE!
ENCORE UN EFFORT!
NOUS Y SOMMES!

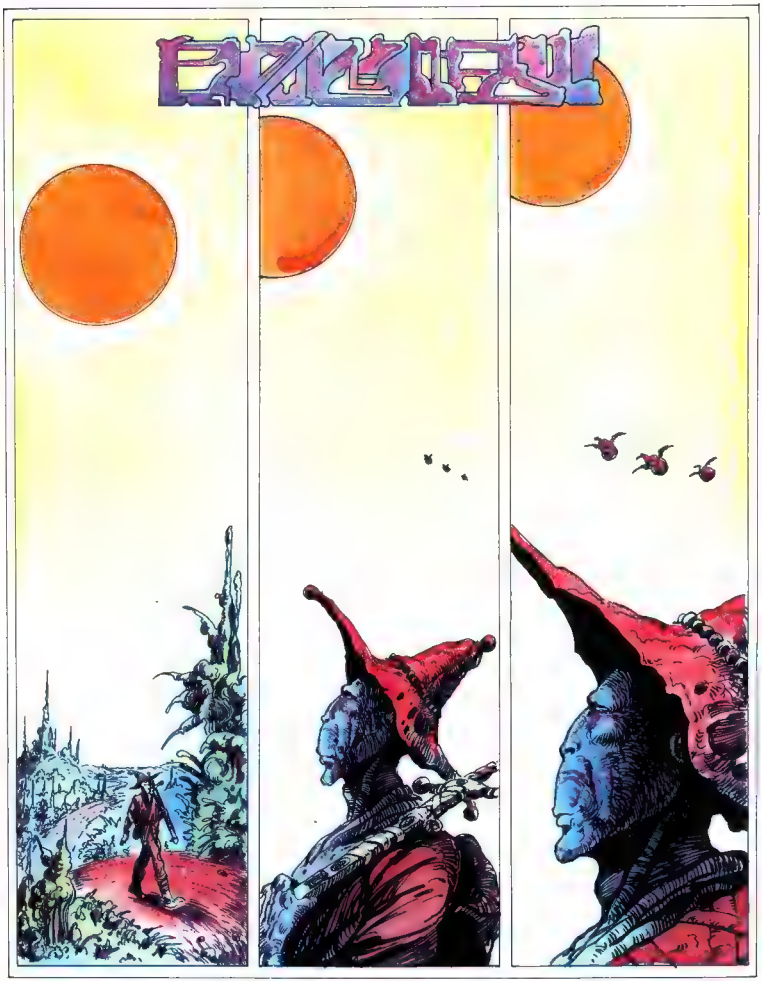
EXILES

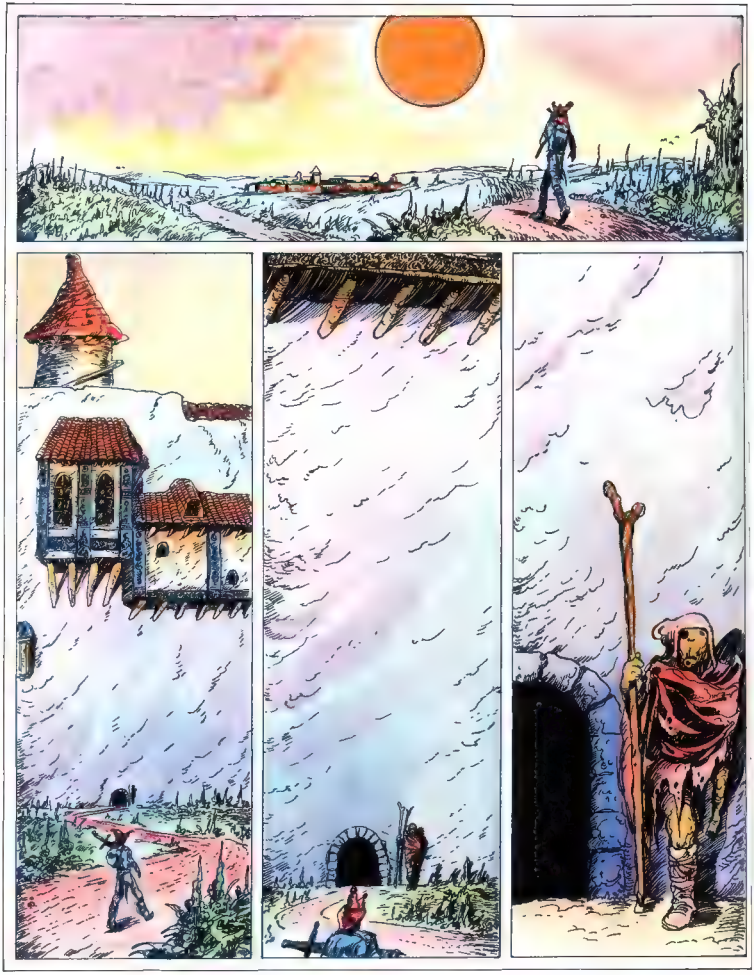

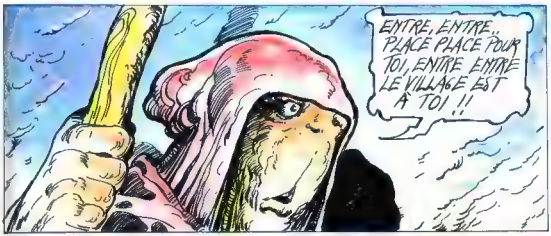
ENTRE, ENTRE... PLACE PLACE POUR TOI, ENTRE ENTRE LE VILLAGE EST À TOI !!

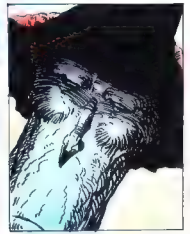

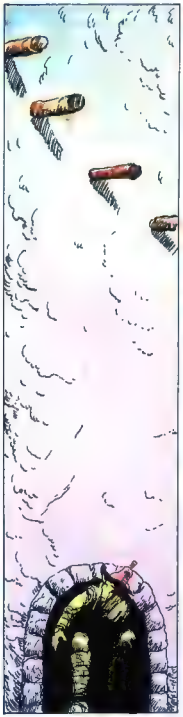

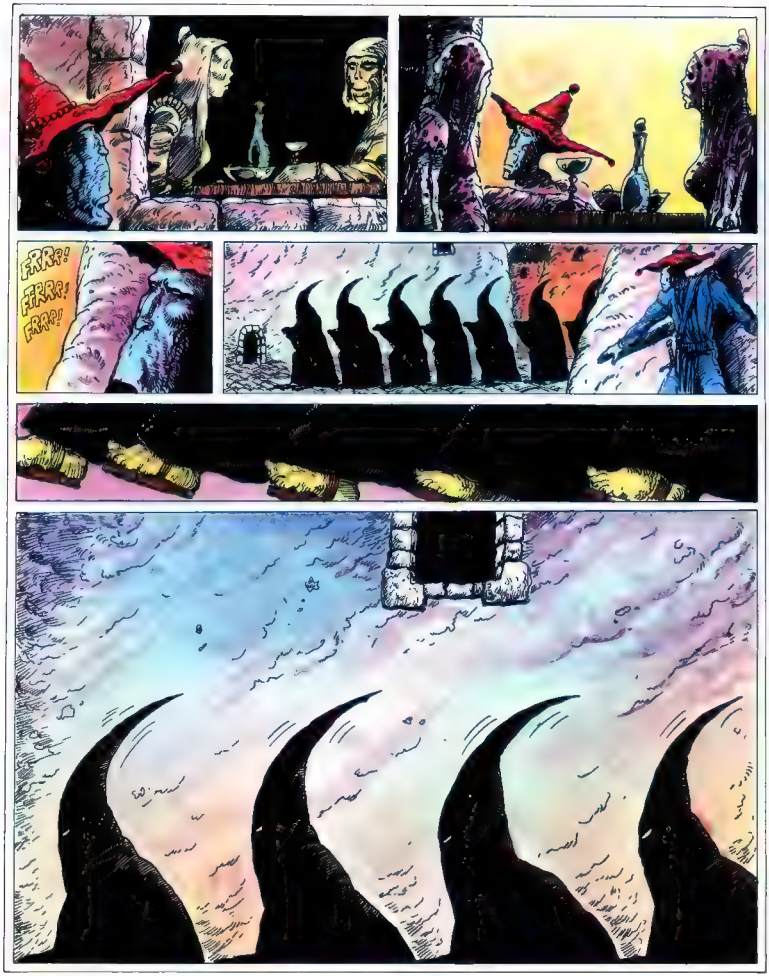
FRRR!
FRRR!
FRRR!

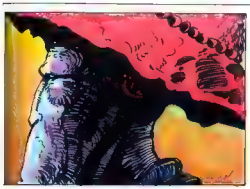

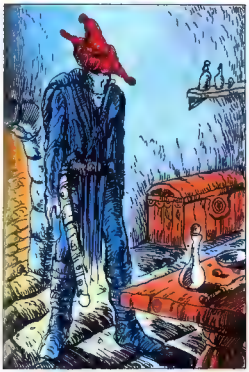

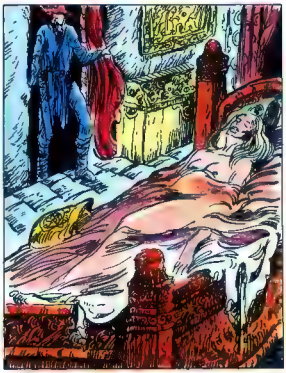

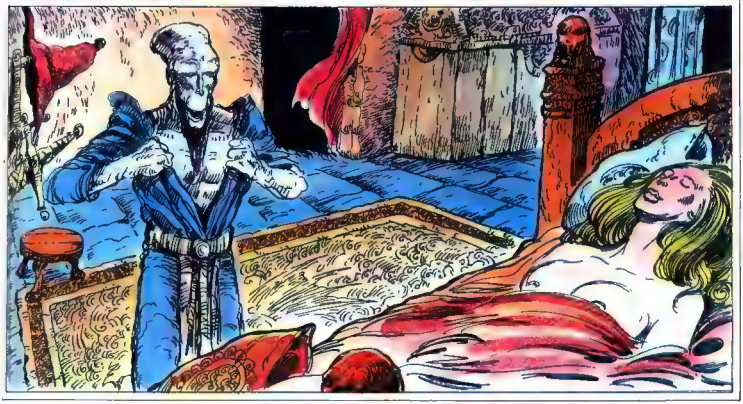

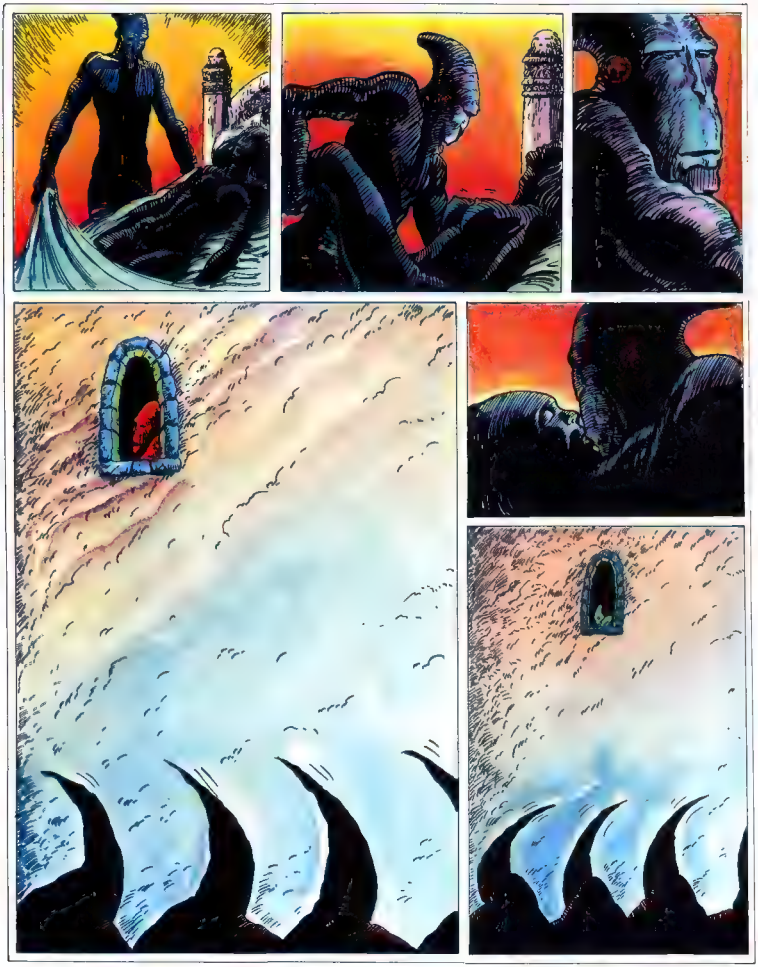

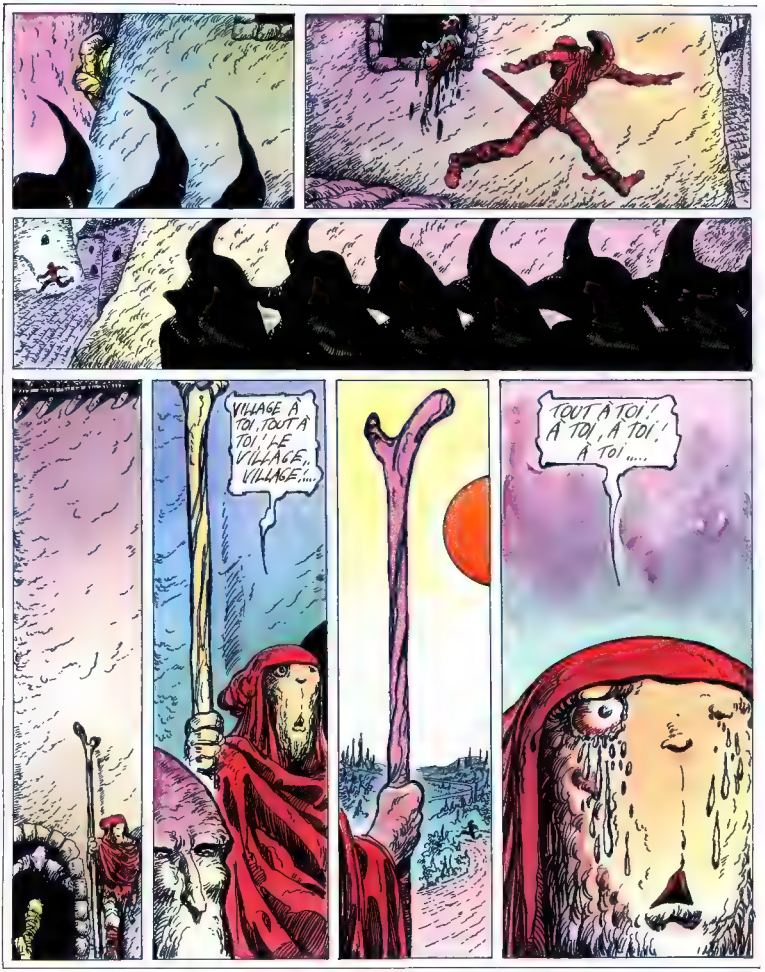
VILLAGE À TOI, TOUT À TOI ! LE VILLAGE,, VILLAGE....
TOUT À TOI ! À TOI, À TOI ! À TOI....

TIENS, QUE VOILÀ UN CHARMANT COMPAGNON, TIENS JOINS-TOI À NOUS!
OUI QU'IL VIENNE! QU'IL BOUFFE! QU'IL BRASSE! QU'IL COVE!! AH!AH!AH!
AH! AH! GROS VENTRE! DEBOUT LESTE! AH!AH!AH!

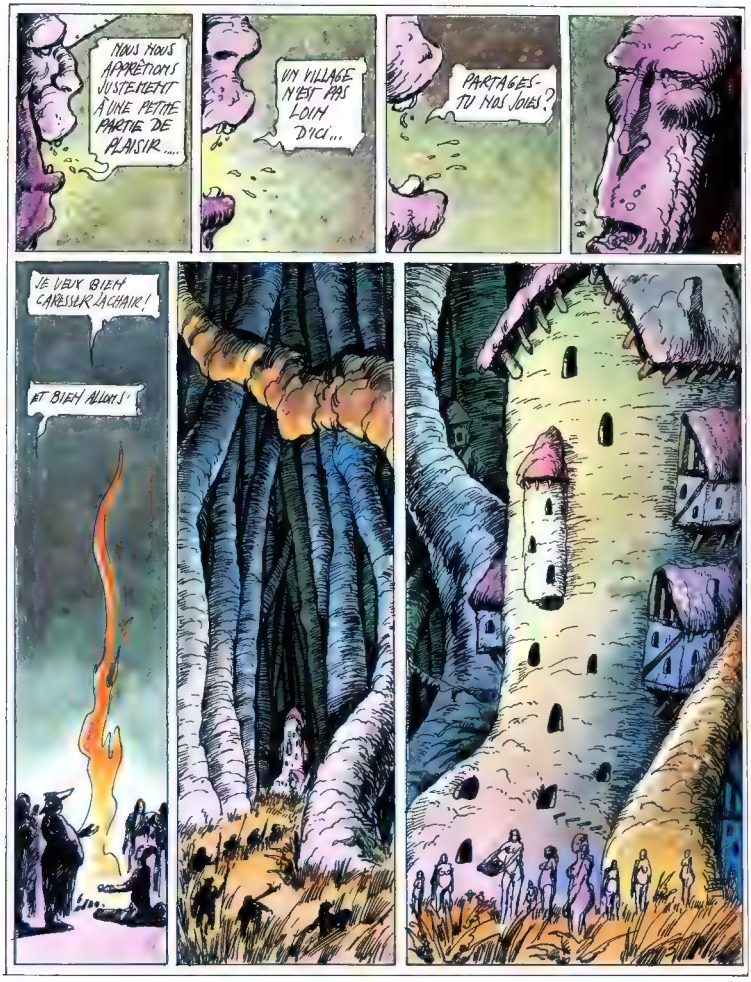
NOUS NOUS APPRÊTIONS JUSTEMENT À UNE PETITE PARTIE DE PLAISIR....
UN VILLAGE N'EST PAS LOIN D'ICI...
PARTAGES-TU NOS JOIES ?
JE VEUX BIEN CARESSER LA CHAIR !
ET BIEN ALLONS !

KR AA

TU Y PRENDS VRAIMENT DU GOUT COMPAGNON !
PRESQUE AUTANT QUE NOUS-MEMES SEMBLERAIT-IL !!
MAIS... MAIS... LES FEMMES ME SONT...
PAS MORTES ? NON ! MAIS DIS-MOI. COMMENT LES MORTS POURRAIENT-ILS TUER LA MORT ?...
CAR TU L'AS PEUT-ETRE DEJA DEVINE CAMARADE, NOUS SOMMES MORTS, TOUS MORTS IL Y A BIEN LONGTEMPS ! AH ! AH ! AH !
MAIS TOI... TOI.. TU ES VIVANT ! BIEN VIVANT AMI !!....
ARRRIIII

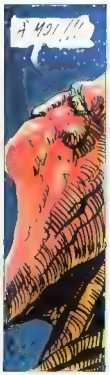
À MOI !!!

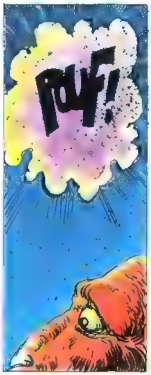
POUF!

TU MAS TUE
ET SOUVENT-IL?!
PAR-DELA VE TE
SUIS LIE JE TEUX
DONC TA DEK..

A UNE SEULE CONDITION..
...QUELLE? ITE !!!

UN BAISER? ...VIE UN BAISER!!!

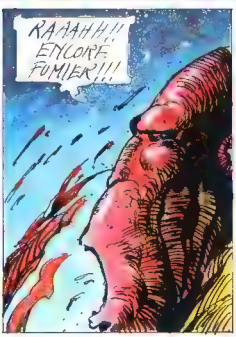
RAAAHH!! ENCORE FUMIER!!!

...VITE UN BAISER, UN PETIT BAISER, UN TOUT PETIT BAISER!

RAHHH.!... À L'AIDE !!!
AH ?!... JE... J'ACCEPTE !...
POUF!
BEGAR
AH AH ! J'AI KAI TOUT DE VENU ARDE IN SOUVENIR LA PETITE PAITE DU GROS.!!
RAAH!AAH!AAHH

TOFF!

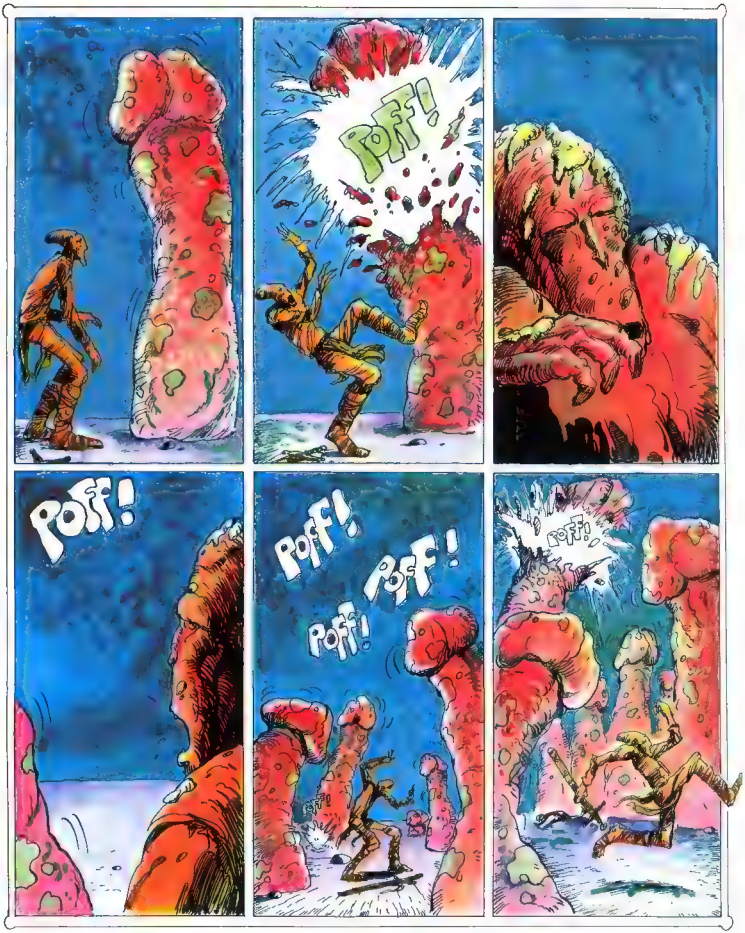
POFF!
POFF!
POFF!
POFF!
POFF!
POFF!

POFF!
POFF!
POFF!
POFF!

POFF!
POFF!
POFF!
POFF!
POFF!
POFF!
POFF!

Poff!

PFF!
PFF!
PFF!
PFF!
PFF!
PFF!
PFF!

POFF!
POFF!
OFF!
OFF!

AHAHA
AHAHAHA
POFF!
POFF!
POFF!

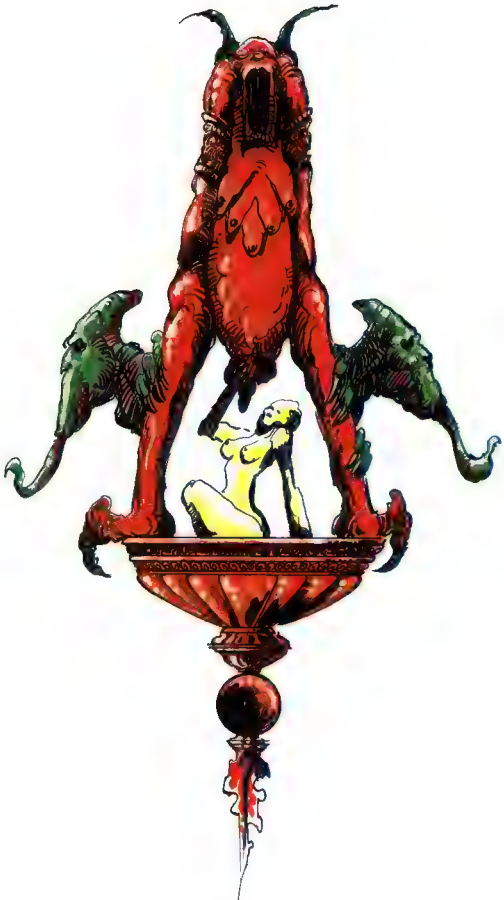

FLAP!
FLAP!
FLAP!
FLAP

VIENS !

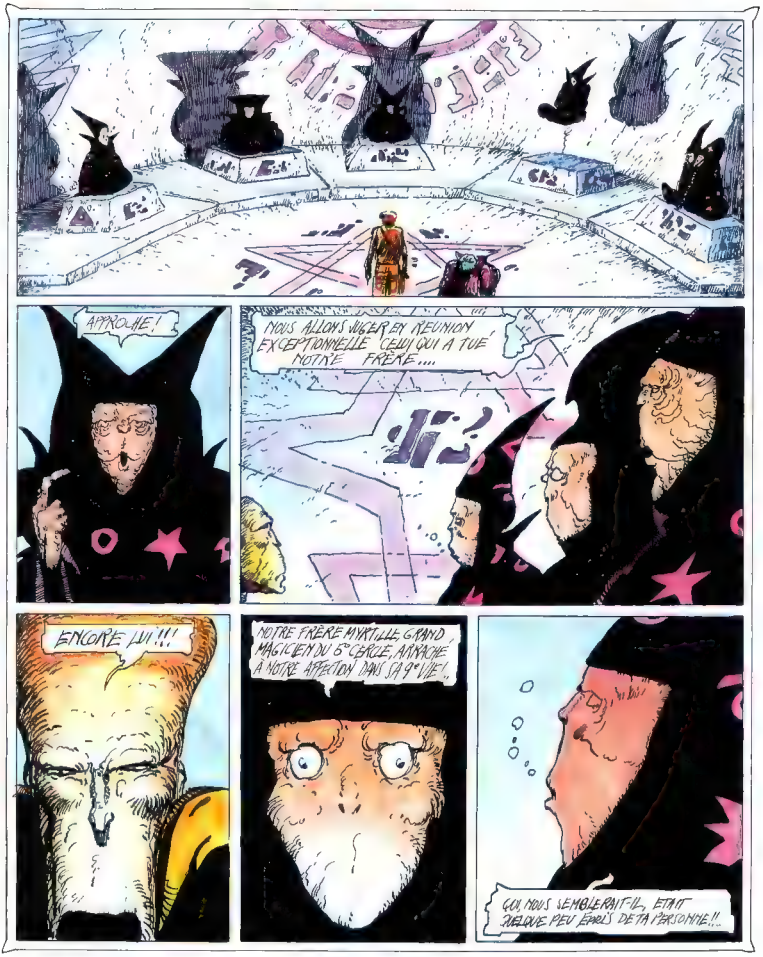
APPROCHE !
NOUS ALLONS JUGER EN REUNION EXCEPTIONNELLE CELUI QUI A TUE NOTRE FRÈRE....
ENCORE LUI !!!
NOTRE FRÈRE MYRTILLE, GRAND MAGICIEN DU 5e CERCLE, ATTACHE A NOTRE AFFECTION DANS SA 9e VIE !
COU NOUS SEMBLERAIT-IL, ETAIT QUELQUE PEU ÉPRIS DE TA PERSONNE !!..

FAIBLESSE QUI MOUSSEIBLE VRAIMENT INCOMPRÉHENSIBLE EN TE VOYANT !...
NUL N'EST PARFAIT !!
EN BREF NOTRE FRÈRE MYRTILLE VA RENAÎTRE SOUS SA 8e VIE ET SAUVERA LUI-MÊME SUR TON SORT !...
MARRGH ! PAR LES DIEUX ! J'EN AI PLEIN LES BOTTES !!
ZLAF !
ZLAF !
BOF !
CHERS FRÈRES, MA DÉCISION EST PRISE. C'EST LE MARIAGE !
LE QUOI !??
LE MARIAGE OU LA MORT !!

SELON NOS RITES ET SELON TON DESIR FRERE MYRTILLE, PRENDS POUR ÉPOUX LA CHOSE... LE... HEU VUZZ ICI PRÉSENT, ACCEPTES-TU ?
OUI !!
GRRRH !!
SELON NOTRE RITUEL GRRR N'EST PAS UNE RÉPONSE, ACCEPTES-TU FRERE MYRTILLE POUR ÉPOUX ?
... OUI !!
BRAVO !
BRAVO !
FÉLICITATIONS !
NOTRE NID D'AMOUR !!

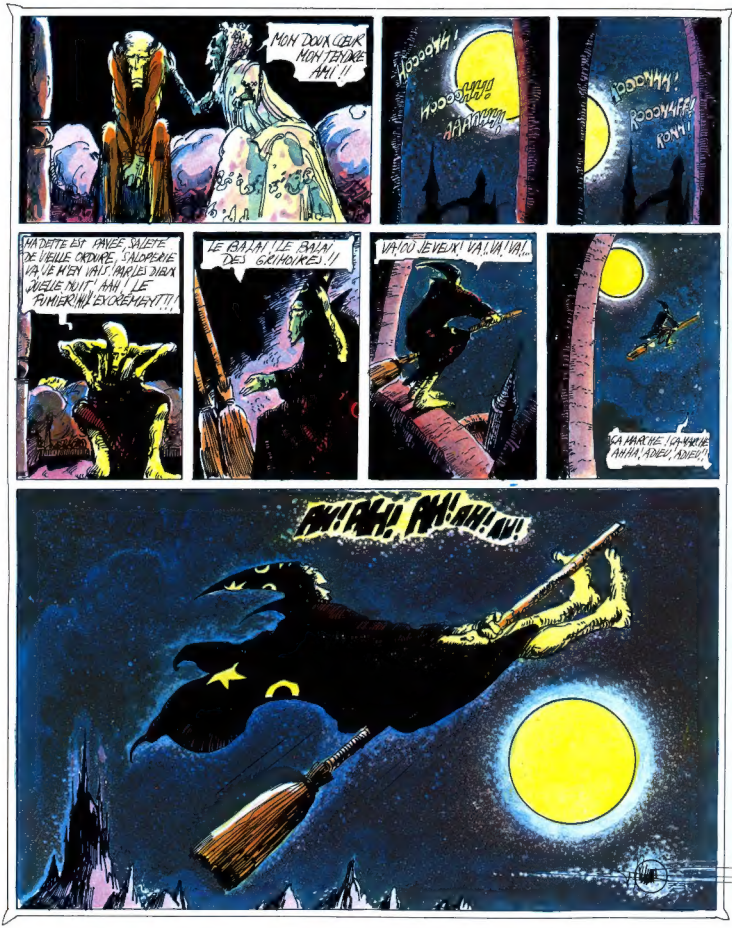
MON DOUX CŒUR MON TENDRE AMI !!
HOOOOOUU !
HOOOOOUUU
HÂÂÂÂÂÂÂÂ
ROOOOMM !
ROOOMMFF!
KOMM !
MA DETTE EST PAYÉE, SALETE DE VIEILLE ORDURE, SALOPERIE VA, JE M'EN VAIS, PAR LES DIEUX QUELLE NUIT ... AHH ! LE PLUMIER MAL EXORCISÉ !!!
LE BALAI ! LE BALAI DES GRIMOIRES !!
VA-TOU JE VEUX ! VA ! VA ! VA !...
ÇA MARCHE ! ÇA MARCHE AHHH, ADIEU, ADIEU !!
AH ! AH ! AH ! AH ! AH !

ISBN 2-205-02658-5